



PATRONATO
HOSPITAL MATERNO INFANTIL

Hospital Regional de Alta Especialidad Materno Infantil



Supervisar los recursos etiquetados al hospital para que sean ejecutados correctamente



Invertir en proyectos que permitan mejorar la experiencia del paciente y familiares dentro de su paso por el hospital



Sumar organismos y empresas a ser parte de la transformación del hospital en busca de ofrecer un servicio público de primera calidad

MISIÓN

Sumar esfuerzos para apoyar de forma económica, moral y estratégica las actividades del Hospital Regional Materno Infantil de Alta Especialidad, para que brinde un servicio médico de gran calidad a la comunidad que sirve.

Ser un Hospital de alta especialidad de excelencia, líder a nivel mundial que cumpla con los estándares nacionales e internacionales de calidad y seguridad del paciente.

VISIÓN

Impacto Anual del Hospital

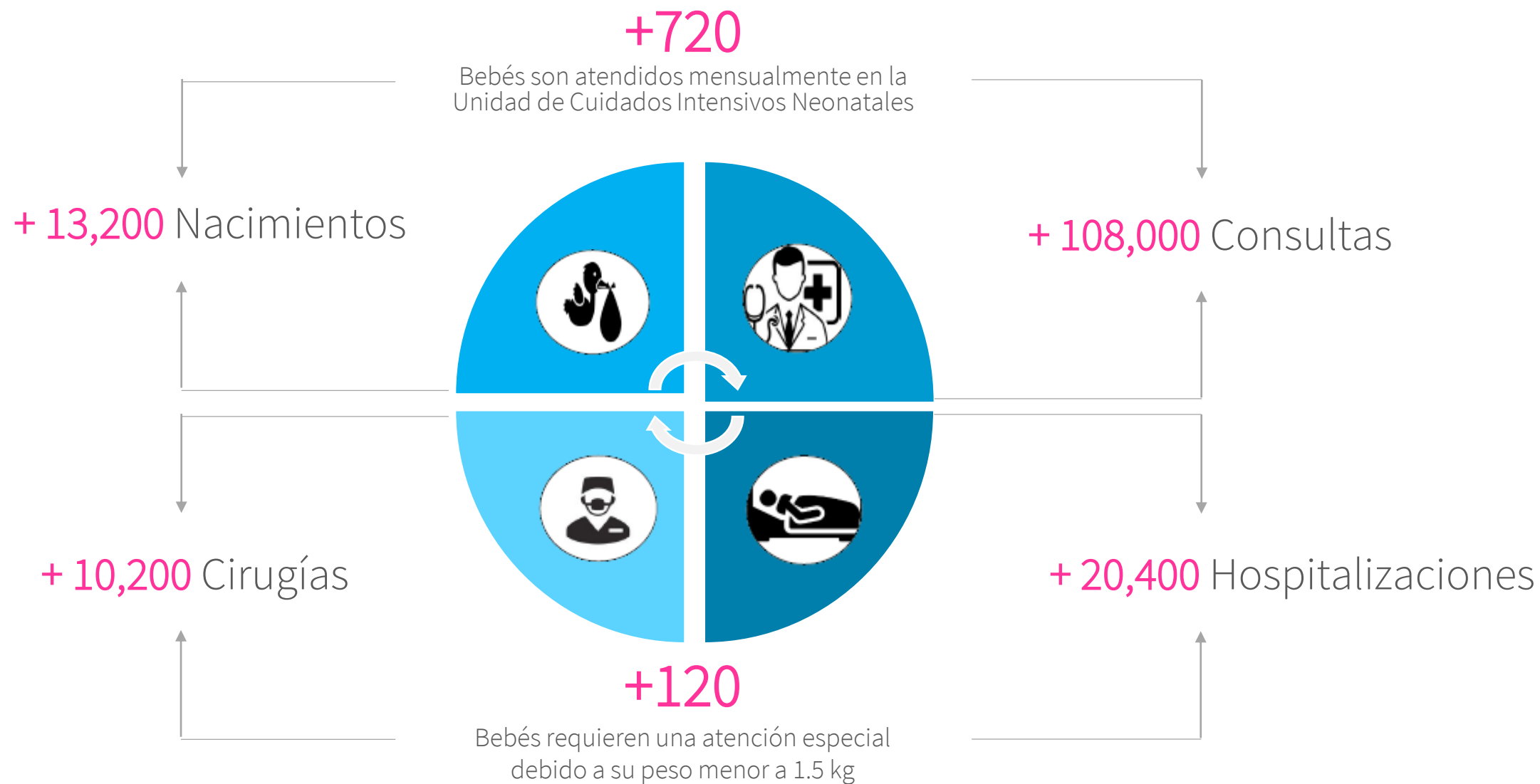



Voluntariado 2018

Pediatría, Urgencias, Tococirugía, Registro Civil.

Más de

150

Voluntarios

Más de

12,000

Pacientes pediátricos y sus familias
fueron beneficiados

Más de

10,000

Kits con artículos de higiene
al año

Crecimiento 2018

Donaciones



3 Cardiotocógrafos

Monitoreo de signos vitales tanto de la mamá como el bebé previo a labor de parto.



10 Camas de Hospitalización Ginecobstetricia

Se renovó el equipo antiguo para poder brindar comodidad, calidad y seguridad a las pacientes que reciben a su bebé con nosotros.



3 Incubadoras

Incu i 3, Incubadoras especiales para pacientes prematuros menores a 1.5kg. reduciendo en gran medida las posibles complicación y/o secuelas por prematuridad.



3 Torres CPAP de Alto Flujo

Equipo médico que apoya a pacientes prematuros, pediátricos y adultos con problemas respiratorios.

Crecimiento 2018

Donaciones



Equipamiento de Cuarto

Para pacientes Bariátricas (cama + camilla) : Equipo médico especial para pacientes con obesidad mórbida.



Equipamiento Registro Civil

Somos el único hospital público que entrega el acta de nacimiento al momento de dar el alta a los pacientes, hemos aumentado de un 20% a un 90% los bebés que son registrados.



Equipamiento de Albergue

Albergue para pacientes foráneos, y de larga estancia, anteriormente dormían en la explanada del hospital al aire libre o pagaban rentas con alto costo.



Proyecto Dar Color

Se ha logrado dar vida al hospital con nuestros murales, brindando distracción y alegría a nuestros pacientes.

Balances generales

Ingresos 2018

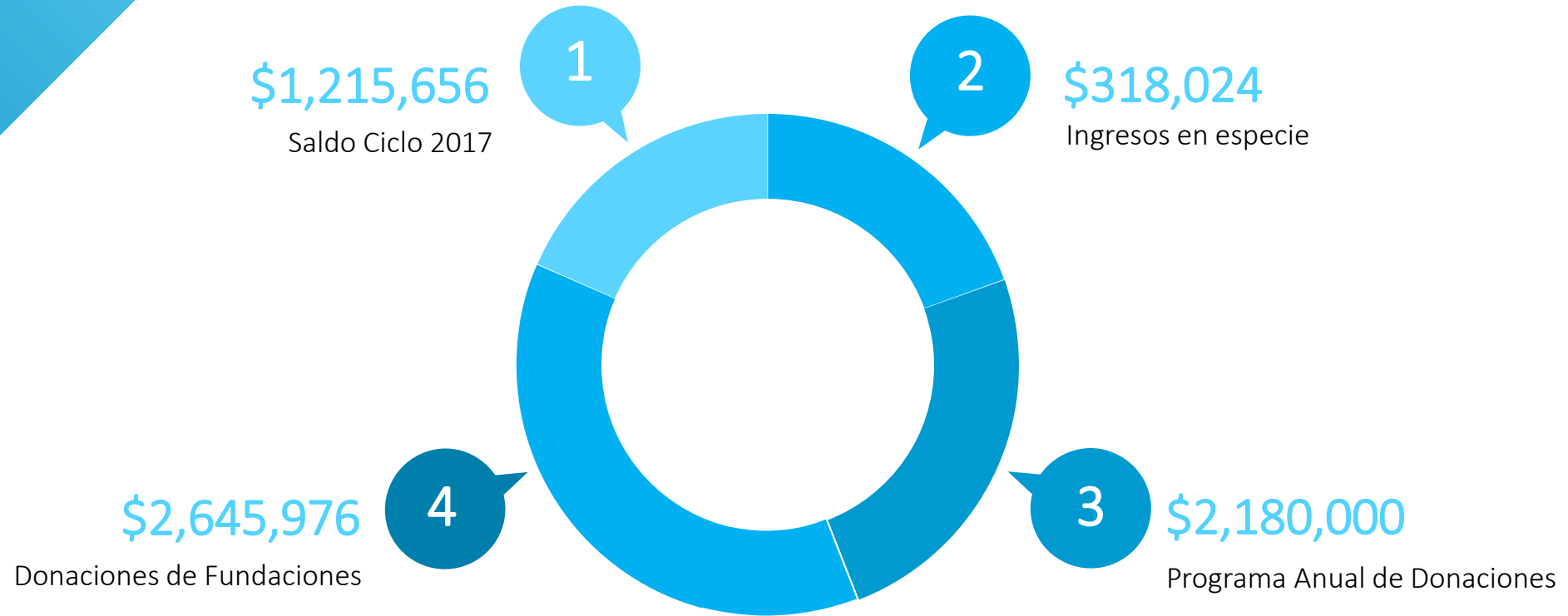

Total: \$6,359,655

Balances generales

Egresos 2018

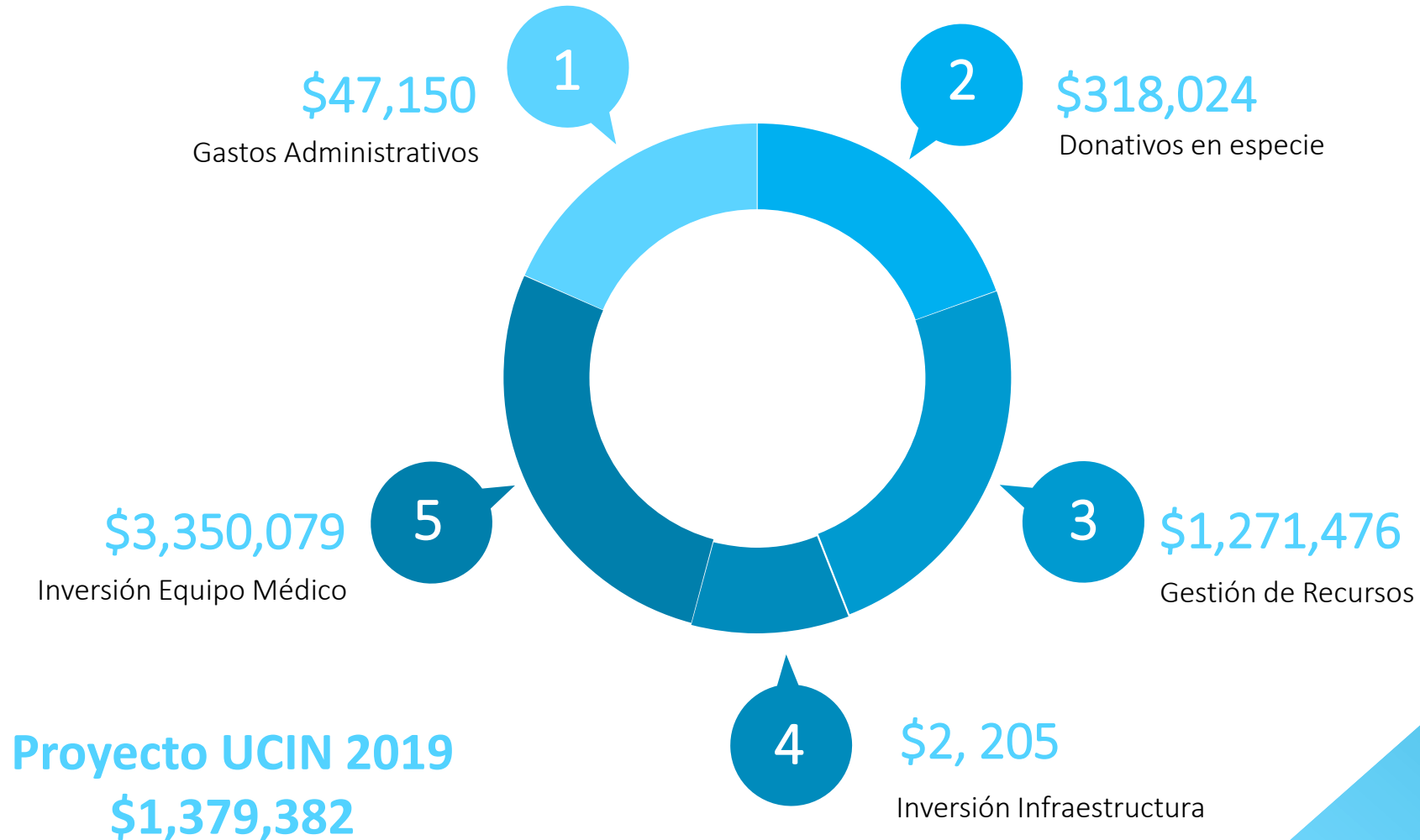

iGRACIAS!



Hospital Regional de Alta Especialidad Materno Infantil